



Ski en Maurienne

Hiver 2026 - Séjour ouvert aux 06/14 ans



Aussois
Savoie



SOMMAIRE

Tarif.....	Page 1
Transport	Page 2
Hébergement	Pages 3 et 4
Restauration	Page 5
Activités	Page 6
Le domaine skiable.....	Page 7
Encadrement	Page 8
Santé et trousseau	Page 9
Communication	Page 10
Développement durable.....	Page 11

DATES

Du samedi 21 février au samedi 28 février 2026

DURÉE

8 jours

En supplément sur demande : assurance annulation à 20€/personne.

Cette prestation n'est pas assujettie à la TVA Art 261-7-1^{er} du CGI

FORFAIT TOUT COMPRIS

- o Les frais de dossiers et d'organisation
- o Les frais liés au bon fonctionnement du centre
- o Le transport aller / retour et le transport sur place
- o L'hébergement en pension complète
- o Les activités mentionnées et le matériel nécessaire à leur pratique
- o L'encadrement dans le respect de la réglementation
- o Les assurances responsabilité civile et rapatriement





LE TRANSPORT EN CAR GRAND TOURISME

ALLER

Bessancourt
Jour 1
Dans l'après-midi



720 km

Centre
Jour 2
Dans la matinée

Séjour

RETOUR

Bessancourt
Jour 8
Dans la matinée



720 km

Centre
Jour 7
Dans la soirée

LE TRANSPORT SUR PLACE

- Activités accessibles à pied

NOS ENGAGEMENTS



Permanence téléphonique au siège 24h/24 pendant les transports aller et retour.



Cars grand tourisme avec ceintures de sécurité et qui répondent aux obligations techniques réglementaires en vigueur

Partenaires sélectionnés avec soin, investis dans une démarche écologique avec des cars à faible émission de CO2.



Équipe identifiable : chasubles fluo et badges

Équipe identique durant le transport et le séjour

Taux d'encadrement dans le respect de la législation

Chef de convoi : garant du respect des procédures

Double comptage des enfants avant et après chaque arrêt.

Trousse de secours sur chaque transport



LA SITUATION ET L'ENVIRONNEMENT

A 39 km de Saint-Jean-de-Maurienne, le village d'Aussois est situé à une altitude de 1.500 mètres sur un plateau du versant Sud du Parc National de la Vanoise. Riche de son patrimoine historique et naturel et de son domaine alpin varié et ensoleillé, ce village traditionnel authentique est un lieu idéal pour les séjours de vacances.



- A 1500m d'altitude
- Centre au coeur de la station
- A proximité des pistes

LE CENTRE DE VACANCES

Adresse : Chalet Soleil et Neige - 27 Rue Saint-Nicolas - 73500 Aussois

Situé au cœur du village d'Aussois, le centre de vacances propose un hébergement en chambres de 2 à 6 lits, toutes équipées de douche et sanitaires. A proximité des pistes de ski, les enfants pourront rejoindre directement le domaine skiable d'Aussois, et profiter des activités proposées.

Avec ses trois salles de restauration et trois salles d'activités, la structure permet d'accueillir les groupes dans un confort optimal.

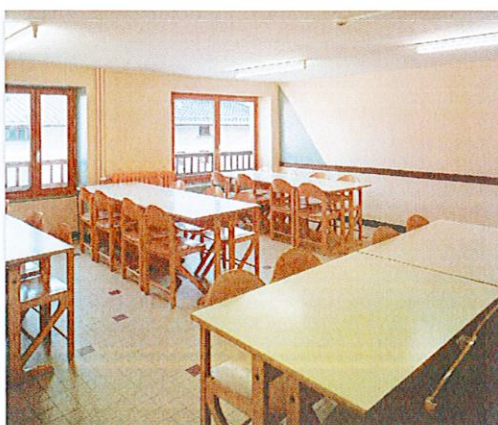



LES CHAMBRES ET SANITAIRES

Nombre de chambres	19
Nombre de lits par chambre	2 à 6
Type de lits	Superposés
Literie	Couette + oreiller + draps housse
Mobilier de rangement	Armoires
Sanitaires	A l'étage des chambres
Nombre de douches	23
Nombre de lavabos	25
Nombre de WC	11
Infirmierie	OUI
Chambre d'isolement	OUI
Non mixité	OUI
Répartition par tranche d'âge	OUI



LES ÉQUIPEMENTS DE LOISIRS

Nombre de salles	3
Matériel disponible sur place	Vidéoprojecteur, jeux de société, livres, matériel pour activités manuelles et sportives
Superficie de la propriété	500 m ²
Terrains extérieurs et annexes	Espaces de jeux autour du centre



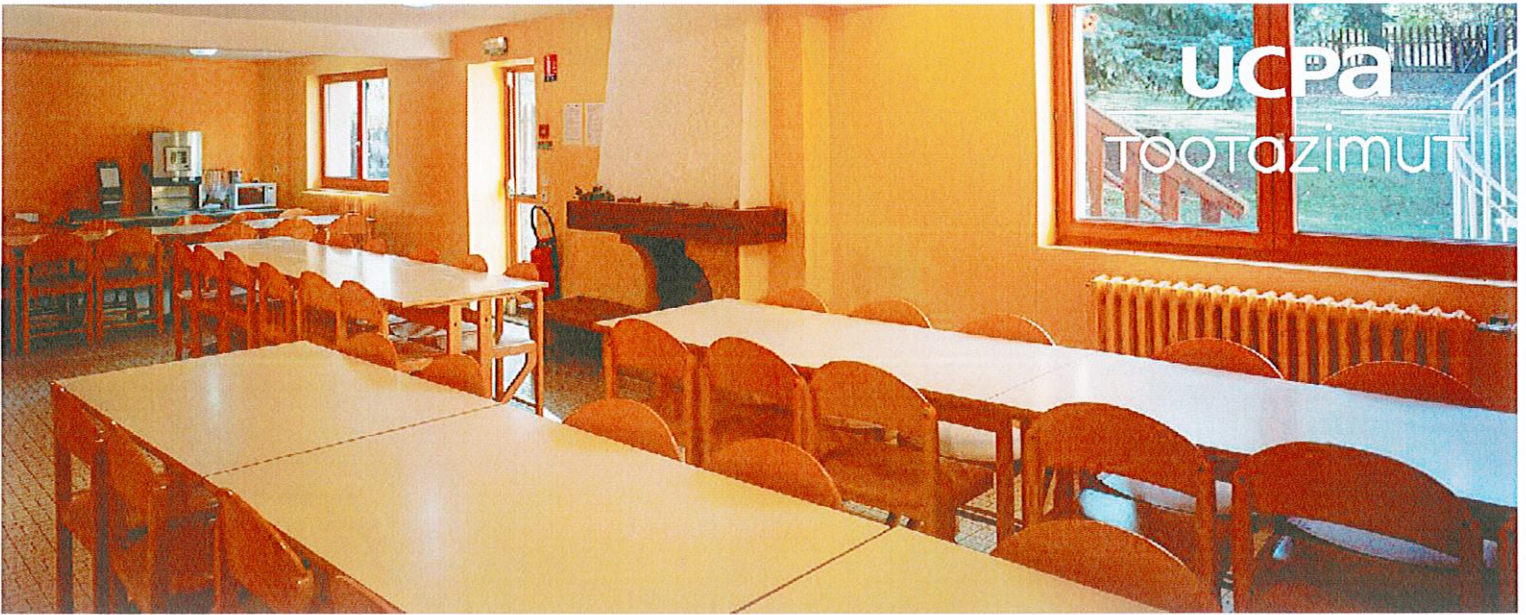

LA RESTAURATION

Nombre de salle	3
Capacité des couverts	80
Superficie	150 m²
Préparation des repas	Sur place
Cuisine	Équipée sur place
Service	Service à table, en self-service pour le petit-déjeuner
Régime spécifique	OUI (PAI, sans viande, ...)
Spécialités régionales	OUI, 1 fois par semaine minimum

LE PERSONNEL TECHNIQUE

Pension complète et personnel gérés par notre hébergeur.

NOS ENGAGEMENTS



HYGIÈNE

Respect des protocoles en vigueur et normes HACCP par nos équipes et par les prestataires.



ÉQUILIBRE

Respect des règles en vigueur d'équilibre alimentaire, de fréquence et du grammage définis par les recommandations du GRCN (ex GEM-RCN) et de la Loi EGALIM.



QUANTITÉ

4 repas/jour. Repas composés en tenant compte des tranches d'âge et de l'intensité des programmes d'activités.



GOÛT

Cuisine valorisant les produits frais, en cycles courts et la mise en valeur du terroir d'accueil et menus régionaux.



ADAPTABILITÉ

Repas de substitution proposés aux enfants dont les habitudes alimentaires ou l'existence d'une allergie ne permettent pas de consommer certains aliments.



LE PROGRAMME D'ACTIVITÉS

Ski alpin

Station AUSSOIS - 600m - à pied . Le matériel est stocké sur le centre

Encadrement : moniteurs ESF et animateurs UCPA TOOTAZIMUT

- 5 séances de cours ESF de 2 heures pour tous les participants quelque que soit leur niveau (débutant ou expérimenté)

- 3 à 4 demi-journées en compagnie de nos animateurs. Le temps passé sur les pistes sera à l'appréciation de l'équipe et des enfants selon les envies, la fatigue et la météo...

A noter que, pour des raisons de sécurité, les débutants ne pourront pas skier avec nos animateurs et pratiqueront l'activité uniquement avec les moniteurs ESF. Bien qu'un niveau confirmé de ski soit un critère de recrutement de nos équipes, la législation ne les autorise pas à enseigner le ski. Afin de garantir la sécurité de chaque enfant, nous respectons sur ce point les recommandations des autorités de tutelle. Les débutants (tous les enfants n'ayant pas un niveau première étoile) se verront proposer en demi-journée un programme d'activité complémentaire, avec par exemple, une séance de snowtubing, une randonnée raquettes, une sortie shopping dans la station ainsi que des activités mises en place par les animateurs (selon les opportunités et les envies : constructions d'igloo, grands jeux, rallye photos...).

En fin de séjour, les niveaux seront évalués lors du passage de tests et les insignes seront offerts. Un casque est fourni à tous les enfants.

Objectifs pédagogiques : découvrir un nouvel environnement (la neige et la montagne) ainsi qu'une nouvelle pratique sportive. Développer sa motricité dans une activité de glisse : coordonner ses mouvements, gérer sa prise de risque, contrôler ses émotions. Découvrir les règles de comportement sur les pistes et les règles pour prendre les remontées mécaniques.



Chiens de traîneaux

1 séance de 2h30

Au départ du centre

Encadrement : Moniteur diplômé d'état

Après les explications théoriques de nos mushers professionnels, les enfants les plus jeunes goûteront aux joies de la glisse dans leurs traîneaux.

Objectifs pédagogiques : expérimenter une nouvelle activité physique en adaptant son équilibre, son déplacement, en gérant son effort et son investissement. Savoir s'adapter à l'environnement et aux autres et gérer sa prise de risque.



Jeux de neige et luge

Plusieurs séances de durées variables

Aussois - sur le centre et à proximité - à pied

Encadrement : animateurs UCPA TOOTAZIMUT

Objectifs pédagogiques : faire l'expérience de la vie collective, se confronter et s'enrichir des autres. Échanger avec les autres, adultes et enfants.



Animations sur place et veillées

Plusieurs séances de durées variables

Aussois - sur le centre et à proximité - à pied

Encadrement : animateurs UCPA TOOTAZIMUT

Activités manuelles et d'expression, jeux sportifs, grands jeux, veillées à thème... Les animateurs proposeront de multiples animations tout au long du séjour, selon le planning et les souhaits des jeunes.

Objectifs pédagogiques : faire l'expérience de la vie collective, se confronter et s'enrichir des autres. Échanger avec les autres, adultes et enfants. Respecter des consignes,





LE DOMAINE SKIABLE



- o Domaine skiable : AUSSOIS
- o Remontées mécaniques à 5 minutes de marche du centre
- o Entre 1500 m et 2750 m
- o Enneigeurs répartis sur tout le domaine skiable
- o 21 pistes pour tous niveaux dont 5 vertes, 6 bleues, 7 rouges et 3 noires
- o 8 remontées mécaniques dont 4 téléskis et 4 télésièges

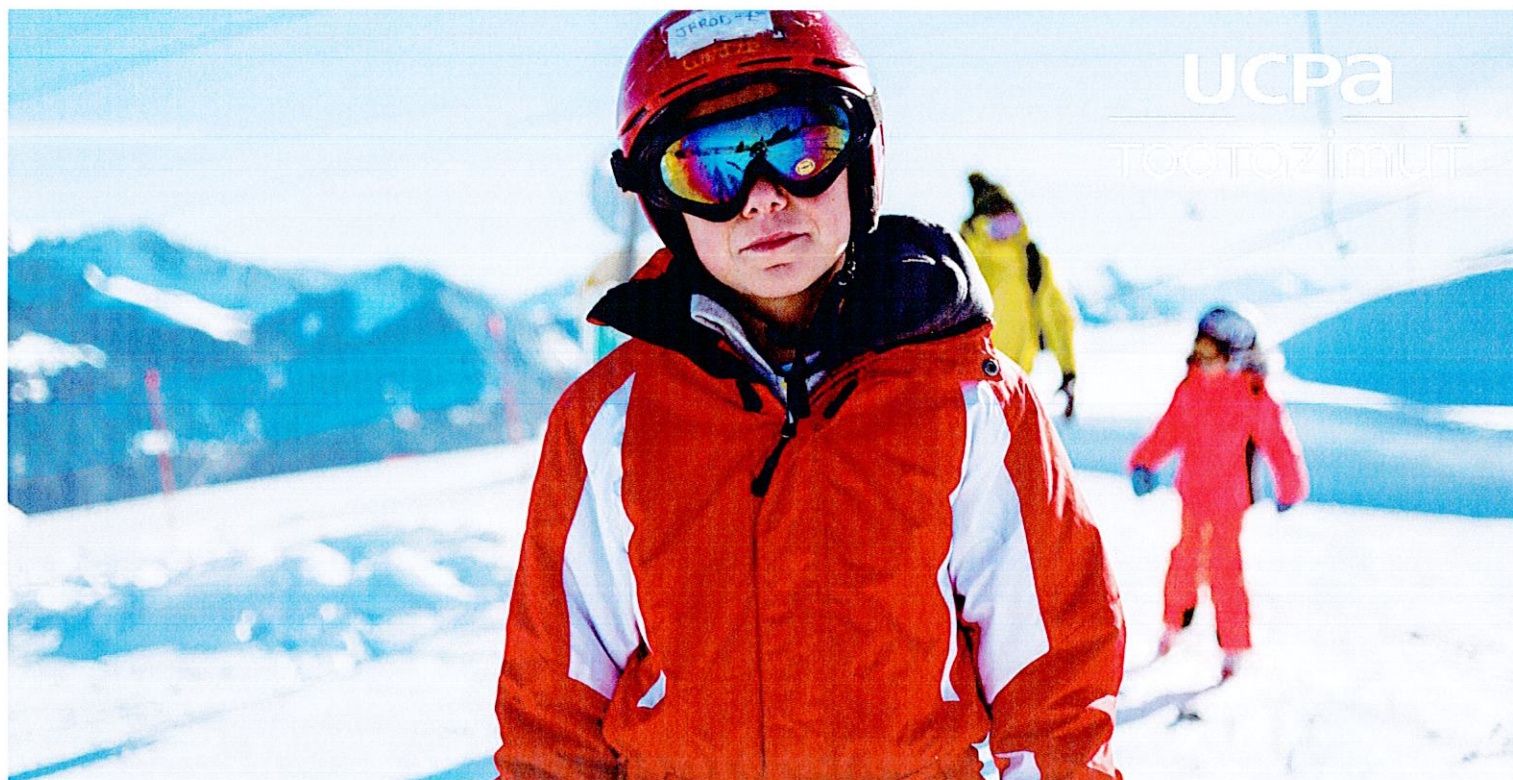

UCPa

TOOTOTZIMUNT

L'ENCADREMENT



Sur la base de 76 jeunes :
1 directeur, 1 adjoint
8 animateurs dont 1 assistant sanitaire

1 adulte pour 8 jeunes

NOS ENGAGEMENTS



COMPOSITION DES ÉQUIPES

100% des animateurs sont diplômés ou en cours de formation

100 % des directeurs recrutés au siège et suivis pendant leur préparation

Respect des diplômes demandés par la législation (directeur BAFA ou équivalent + min 50% animateurs BAFA + max 50% stagiaires)



GESTION & ACCOMPAGNEMENT

Contrôle du casier judiciaire de tous nos salariés par nos autorités de tutelle

Taux d'encadrement en séjour égal ou supérieur à la réglementation

Pour chaque séjour, un référent au siège en lien direct avec le directeur



BILAN

Évaluation et compte-rendu des équipes après chaque séjour

UN OUTIL UNIQUE DE SUIVI INTERNE Webanim UCPa

Pour le recrutement et le suivi des équipes, nous utilisons un logiciel unique qui centralise :

- Une base de données de tous nos salariés saisonniers.
- Une fiche de suivi individuel pour chaque salarié.
- Le suivi des incidents qui peuvent survenir en séjour reliés à chaque personne concernée.
- Le suivi et les bilans de chaque séjour reliés aux salariés concernés.

Pour
Soigner
les p'tits
Bobos

LE SUIVI SANITAIRE



COMMUNICATION

Une fiche sanitaire par enfant et par séjour
(détruite après chaque séjour).

Ligne d'urgence vers le siège 24h/24 et 7j/7 pour les équipes
d'encadrement.

Conseil médical systématiquement demandé. Aucun
médicament sans avis médical ou sans ordonnance.

Information des familles au moindre incident (même bénin, y
compris si l'enfant n'est pas directement concerné - exemple
: poux, gastro...).



MOYENS HUMAINS ET MATÉRIELS

Au moins un assistant sanitaire titulaire du PSC1 (ou
équivalent) sur chaque séjour.

Une infirmerie sur chaque séjour avec trousse à
pharmacie.

Trousse à pharmacie sur chaque transport.



ORGANISATION DES SOINS

Accompagnement systématique des enfants en cas
d'hospitalisation jusqu'au retour en séjour ou jusqu'à
l'arrivée de la famille.

Avance des frais médicaux.

Accueil selon disponibilités des enfants en situation de
handicap ou sujets à des allergies sévères.
(Mise en place d'aménagements spécifiques ou de PAI le cas
échéant).



SERVICES MÉDICAUX

Médecin ou cabinet
médical

Pharmacie

Hôpital

Aussois

Modane, à 8 km

Modane, à 8 km

TROUSSEAU ET LINGE



- Remise du trousseau avec le dossier d'inscription.
- Vérification du trousseau à l'arrivée pour les enfants de moins de 13 ans.



- Lavage du linge au moins une fois en cours de séjour pour les séjours de plus de 10j.
- Lavage du linge et de la literie en cas d'accident.



LA COMMUNICATION

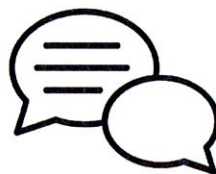

- Un interlocuteur privilégié au siège.

AVANT

- Réunion d'informations sur demande.
- Mise à disposition des dossiers d'inscription, trousseaux et charte du bien vivre ensemble.
- Envoi d'une convocation de départ/retour (à la collectivité ou directement aux familles, si demandé par la collectivité).
- Prise de contact avec les familles des enfants porteurs de handicap.

PENDANT

- Permanence téléphonique 24h/24 lors des allers et des retours sur les centres.
- N° d'astreinte siège 24h/24 7j/7 peut être communiqué sur demande.
- Un numéro de téléphone communiqué pour joindre le centre en cas d'urgence.
- SMS de « bonne arrivée » à l'arrivée des enfants.
- Possibilité de SMS aux parents en cours de séjour.
- Application sécurisée "Les nouvelles du séjour" enrichie régulièrement et vérifiée par le siège.
- Contact de la collectivité et/ou des familles à chaque écart de comportement sérieux pour évoquer les faits et les suites à donner.
- Rapport circonstancié transmis pour tout incident grave.
- Décision collégiale en cas de renvoi disciplinaire d'un participant.
- A la fin du séjour, enquête de satisfaction remise aux participants.

APRÈS

- Bilan de fin de séjour avec la collectivité.
- Questionnaire de satisfaction en ligne envoyé à chaque famille.
- Envoi de photos du séjour sur demande.
- Envoi d'un bilan sur demande.





LES ACTIONS EN FAVEUR DU DÉVELOPPEMENT DURABLE SUR CE SÉJOUR

Dans le cadre de son action socio-éducative, UCPA TOOTAZIMUT souhaite sensibiliser les enfants participants à ce séjour à l'éco-citoyenneté à travers ces différentes facettes :



Le transport Aller / Retour

- Séjour de proximité pour limiter les déplacements.
- Transport en car : prestataire sélectionné sur son offre économique bien sûr, mais aussi pour ses engagements environnementaux. Signataire de la Charte « Objectif CO2 : Les transporteurs s'engagent » : plan de maintenance, utilisation du Biogaz, analyse des consommations de carburant, formation à l'éco-conduite, etc. *
- Covoiturage pour le personnel notamment pour les réunions de préparation et formations.
- Mutualisation des transports collectifs lors des convoys.



Le centre

- Pratique des actions quotidiennes et concrètes en faveur de l'environnement : traitement et réduction des déchets, gestion optimisée de l'eau.
- Adoption de pratiques vertueuses par l'équipe d'animation afin de sensibiliser les enfants : éteindre la lumière, chasses double flux, robinets fermés, tri sélectif, portes fermées...



Le transport sur place

Revalorisation de la marche à pied pour les déplacements entre le centre et les activités de proximité : toutes les activités sont accessibles à pied.



L'environnement du centre

- Les barrages hydrauliques d'Aussois (Plan d'Amont et Plan d'Aval) fournissent une énergie 100 % renouvelable et sans émission de gaz à effet de serre.
- Depuis 2024, la Haute Maurienne Vanoise s'est engagée dans la réduction de son empreinte carbone, en mettant en place un réseau de transports en commun qui maille l'ensemble du territoire durant la haute saison.
- En 2021, le village d'Aussois a intégralement rénové son parc d'éclairage afin de réaliser des économies significatives en termes de coût et de consommation et faire disparaître le halo lumineux qui surplombait la collectivité.



Le domaine skiable

La station d'Aussois est depuis sa création très impliquée dans le développement durable de son modèle économique et du développement raisonné de son domaine skiable par le respect de son environnement unique.



Les activités

- Respect des abords du centre, de la montagne et des lieux visités.
- Recours aux prestataires locaux pour encadrer les activités sportives.
- Réemploi et recyclage au travers des animations mises en place. Exemple : une bouteille de lait transformée en pot de crayon, une boîte de céréales en marque-page, lors d'une activité manuelle.



La restauration

- Au restaurant, priorité donnée aux produits de saison, issus des filières locales et du commerce équitable. Spécialités du terroir mises à l'honneur. Exemple : burger savoyard, tartiflette.
- Démarche active du tri sélectif.
- Boissons servies dans des verres en verre ou dans des gourdes individuelles.
- Limitation des portions individuelles pour éviter la multiplication des emballages.



VOTRE INTERLOCUTEUR :

UCPA TOOTAZIMUT Agence Nord
7 rue Nationale 59000 LILLE
Tél. : 03.20.00.17.80
Email : info.colos@tootazimut.fr
Site : www.tootazimut.fr

UCPa
TOOTAZIMUT

UCPA TOOTAZIMUT est une
marque commerciale du groupe
associatif UCPA SPORT
VACANCES

Siège social
21 37 RUE DE STALINGRAD
CS 30517
94741 ARCUEIL CEDEX